

**MEDIDORES VOLUMÉTRICOS**

**21** Marzo 2026

**Medidor Volumétrico JV600 R 315 / Agua Fría - Carátula Seca**



Modelo: JV600  
Lectura: Pre- equipado para lectura remota  
Transmisión: Magnética  
Norma: Aprobación MID2004/22/EC N° TCM142/14-5191  
Cuerpo: Plástico (composite)  
Totalizador: Orientable 360°  
Observaciones: No incluye acoples  
No incluye certificado de calibración

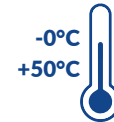

CÓDIGO	DN	ROSCA	Q3 (m³/h)	R (Q3/Q1)	LONG (mm)	UNIDAD EMPAQUE	PRECIO	POL
DNJE012	1/2"	3/4" - 3/4"	2,5	315	115	10	\$ 198.900	CO
*DNJB012	1/2"	3/4" - 7/8"	2,5	315	115	10	\$ 202.100	CO
*DNJL012	1/2"	3/4" - 3/4"	2,5	315	190	10	\$ 218.100	CO
DNJE019	3/4"	1" - 1"	4	315	190	10	\$ 304.500	CO
DNJE025	1"	1-1/4" - 1-1/4"	6,3	315	260	10	\$ 387.400	CO



\*Medidor con venta sobre pedido.

DESCUENTO DISTRIBUIDOR	UNIDADES		
	100 - 300	320 - 500	520+
+ 30%	+ 5%	+ 7%	+ 10%

**Medidor Volumétrico JV600 R 500 / Agua Fría - Carátula Seca**



Lectura: Pre- equipado para lectura remota  
Transmisión: Magnética  
Norma: Aprobación MID2004/22/EC N° TCM142/13-5128  
Cuerpo: Plástico (composite)  
Totalizador: Orientable 360°, resistente a cambios bruscos de temperatura, evitando empañamiento. (Cobre - vidrio)  
Observaciones: No incluye acoples  
No incluye certificado de calibración

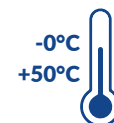

CÓDIGO	DN	ROSCA	Q3 (m³/h)	R (Q3/Q1)	LONG (mm)	UNIDAD EMPAQUE	PRECIO	POL
DNJN012	1/2"	3/4" - 3/4"	2,5	500	115	10	\$ 208.600	CO
DNJN019	3/4"	1" - 1"	4,0	500	190	10	\$ 305.000	CO
DNJN025	1"	1-1/4" - 1-1/4"	6,3	500	260	1	\$ 365.000	CO



DESCUENTO DISTRIBUIDOR	UNIDADES		
	100 - 300	320 - 500	520+
+ 30%	+ 5%	+ 7%	+ 10%

- NOTA:
- Esta lista de precios reemplaza a la anterior referencia 21 feb 2026
  - Estos precios NO INCLUYEN IVA y están sujetos a cambios sin previo aviso.
  - La política de descuentos (POL) aplica únicamente para unidades de empaque en las referencias marcadas.
  - Los descuentos adicionales por unidades de empaque solo aplican en las referencias marcadas con los íconos:



## Medidor Volumétrico JV400 Diámetros Grandes R 315 Agua Fría - Carátula Seca



Hecho en Portugal



Modelo: JV400  
Lectura: Pre- equipado para lectura remota  
Transmisión: Magnética  
Norma: TCM142/13-5128 y 0119-SJ-A002-10  
Cuerpo: Metálico  
Observaciones: No incluye acoples  
No incluye certificado de calibración

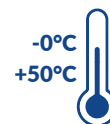

CÓDIGO	DN	ROSCA	Q3 (m³/h)	R (Q3/Q1)	LONG (mm)	UNIDAD EMPAQUE	PRECIO	POL
--------	----	-------	-----------	-----------	-----------	----------------	--------	-----

\* DLJL032 1-1/4" 1-1/2" - 1-1/2" 10 315 260 1 \$ 886,000 CO

\*Aprobado por el Acueducto de Bogotá para rangos metrológicos R315

## MEDIDORES DE VELOCIDAD

21 Marzo 2026

### Medidores JM600 Chorro Único Composite R200 Agua Fría



Hecho en Portugal



Modelo: JM600  
Lectura: Pre- equipado para lectura remota  
Transmisión: Magnética  
Norma: Aprobación MID2004/22/EC N° TCM142/14-5191  
Cuerpo: Plástico (composite)  
Observaciones: No incluye acoples  
No incluye certificado de calibración

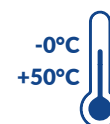

CÓDIGO	DN	ROSCA	Q3 (m³/h)	R (Q3/Q1)	LONG (mm)	UNIDAD EMPAQUE	PRECIO	POL
--------	----	-------	-----------	-----------	-----------	----------------	--------	-----

DMJM012 1/2" 3/4" - 3/4" 2,5 200 115 10 \$ 154,200 CO  
\* DMJM013 1/2" 3/4" - 3/4" 2,5 200 115 10 \$ 178,700 CO

\* Kit que incluye: Medidor, acoples, alargaderas y certificado de calibración.



Complén especificaciones para Empresa de Acueducto de Bogotá



Und. mínima de despacho para descuento Distribuidor

### Descuentos adicionales



Unidad de empaque



DESCUENTO DISTRIBUIDOR	UNIDADES		
	100 - 300	320 - 500	520+
+ 30%	+ 5%	+ 7%	+ 10%

NOTA:

- Esta lista de precios reemplaza a la anterior referencia 21 feb 2026
- Estos precios NO INCLUYEN IVA y están sujetos a cambios sin previo aviso.
- La política de descuentos (POL) aplica únicamente para unidades de empaque en las referencias marcadas.
- Los descuentos adicionales por unidades de empaque solo aplican en las referencias marcadas con los íconos:



**Medidores Combi Chorro Único Metálico R125  
Agua Caliente - Carátula Seca**



Hecho en Portugal



Modelo: COMBI  
Norma: Aprobación MID2014/32/UE N° TCM142/13-5128  
Lectura: Pre- equipado para lectura remota.  
Transmisión: Magnética  
Cuerpo: Metálico  
Totalizador: Orientable 360° y carátula inclinada  
Observaciones: No incluye acoples  
No incluye certificado de calibración

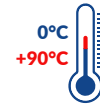

CÓDIGO	DN	ROSCA	Q3 (m³/h)	R (Q3/Q1)	LONG (mm)	UNIDAD EMPAQUE	PRECIO	POL
DJJC012	1/2"	3/4" - 3/4"	2,5	125	115	20	\$ 134.200	CO
DJJD019	3/4"	1"-1"	4	125	115	20	\$ 147,200	CO

**Medidores SJ Chorro Único Metálico R100  
Agua Caliente - Carátula Seca**



Hecho en Portugal



Modelo: SJ  
Norma: TCM142/20-5700 y 0119-SJ-A010-08  
Lectura: Pre - equipado emisor de pulsos  
Transmisión: Magnética  
Cuerpo: Metálico  
Totalizador: Orientable 360° súper seco  
Observaciones: No incluye acoples  
No incluye certificado de calibración

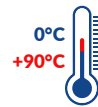

CÓDIGO	DN	ROSCA	Q3 (m³/h)	R (Q3/Q1)	LONG (mm)	CAJA MASTER	PRECIO	POL
DCJA012	1/2"	3/4" - 3/4"	1,6	100	115	10	\$ 121.000	CO

**Descuentos adicionales**



Unidad de empaque

DESCUENTO DISTRIBUIDOR	UNIDADES		
	100 - 300	320 - 500	520+
+ 30%	+ 5%	+ 7%	+ 10%

NOTA:

- Esta lista de precios reemplaza a la anterior referencia 21 feb 2026
- Estos precios NO INCLUYEN IVA y están sujetos a cambios sin previo aviso.
- La política de descuentos (POL) aplica únicamente para unidades de empaque en las referencias marcadas.
- Los descuentos adicionales por unidades de empaque solo aplican en las referencias marcadas con los íconos:



## Medidores JT300 Chorro Múltiple R200 / Agua Fría Carátula Seca Vidrio Templado



Hecho en Portugal



Modelo: JT300  
Lectura: Pre- equipado para lectura remota.  
Transmisión: Mecánica  
Norma: Aprobación MID2014/32/UE N° TCM142/08-4604  
Cuerpo: Metálico  
Totalizador: Orientable 360° y carátula plana  
Observaciones: No incluye acoples  
No incluye certificado de calibración

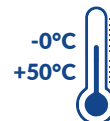

CÓDIGO	DN	ROSCA	Q3 (m³/h)	R (Q3/Q1)	LONG (mm)	UNIDAD EMPAQUE	PRECIO	POL
DOJA025	1"	1-1/4" - 1-1/4"	6,3	200	260	1	\$ 563.800	CO
DOJA032	1-1/4"	1-1/2" - 1-1/2"	10	200	260	1	\$ 618.700	CO
DOJA038	1-1/2"	2" - 2"	16	200	300	1	\$ 1,093,000	CO
*DOJA050	2"	2-1/2" - 2-1/2"	24	200	300	1	\$ 1,455,500	CO

\*Disponible conexión brida ANSI 125

## Cable Emisor REED para JT300



Hecho en Portugal



CÓDIGO	PRECIO	POL
DUJC003	\$ 166,500	CO

## Medidore MST Chorro Múltiple R100 / Agua Fría - Carátula





Modelo: MST  
Lectura: Pre- equipado para lectura remota.  
Transmisión: Magnética  
Norma: Aprobación MID2014/32/UE N° TCM142/14-5239  
Cuerpo: Metálico  
Totalizador: Orientable 360° y carátula plana  
Observaciones: No incluye acoples  
No incluye certificado de calibración



CÓDIGO	DN	ROSCA	Q3 (m³/h)	R (Q3/Q1)	LONG (mm)	UNIDAD EMPAQUE	PRECIO	POL
DPJA025	1"	1-1/4" - 1-1/4"	6,3	80	260	1	\$ 483.900	CO
DPJA032	1-1/4"	1-1/2" - 1-1/2"	6,0	80	260	1	\$ 541.800	CO
DPJA038	1-1-2"	2" - 2"	16	80	300	1	\$ 855.400	CO
DPJA050	2"	2-1/2" - 2-1/2"	24	80	300	1	\$ 1,418,800	CO

Solo disponible con carátula Plana

NOTA:

- Esta lista de precios reemplaza a la anterior referencia 21 feb 2026
- Estos precios NO INCLUYEN IVA y están sujetos a cambios sin previo aviso.
- La política de descuentos (POL) aplica únicamente para unidades de empaque en las referencias marcadas.
- Los descuentos adicionales por unidades de empaque solo aplican en las referencias marcadas con los íconos:  

**Caja Plástica para Medidor de Agua 1/2"**



Caja: Polietileno alta densidad (PEAD)  
Tapa, trinquete, llave y pasador: (PEAD)  
Resorte: Acero inoxidable  
Empaque: Caucho

CÓDIGO	DESCRIPCIÓN	UNIDAD EMPAQUE	PRECIO	POL
TQBU003	Caja para medidor de agua	1	\$57.900	CO

**Accesorios - Precios Netos**



CÓDIGO	DESCRIPCIÓN	UNIDAD EMPAQUE	PRECIO	POL
DUJG001	Acoples metálicos para medidor de 1/2" Rosca 3/4"	5	\$ 22.000	CO
DUJG002	Acoples metálicos para medidor de 3/4" Rosca 1"	1	\$ 40.500	CO
DUJG003	Acoples metálicos para medidor de 1" Rosca 1-1/4"	1	\$ 60.200	CO
DUJG004	Acoples metálicos para medidor de 1-1/4" Rosca 1-1/2"	1	\$ 81.300	CO
DUJG005	Acoples plasticos para medidor de 1/2" Rosca 3/4"	5	\$ 7.500	CO
DUJG006	Acoples metálicos para medidor de 1-1/2" Rosca 2"	1	\$ 107.800	CO
DUJG007	Acoples metálicos para medidor de 2" Rosca 2-1/2"	1	\$ 293.000	CO
DUJG008	Acoples plásticos para medidor de 3/4" Rosca 1"	1	\$ 20.000	CO
DUJG009	Acoples plásticos para medidor de 1" Rosca 1-1/4"	1	\$ 27.900	CO

**Certificados de calibración Norma NTC-ISO 4064:2016 con laboratorios acreditados**

CÓDIGO	DIÁMETRO	PRECIO	POL
SER007	Calibración de medidores con diámetro interno de 1/2"	\$ 12.300	CO
SER008	Calibración de medidores con diámetro interno 3/4"	\$ 15.300	CO
SER009	Calibración de medidores con diámetro interno 1"	\$ 69.300	CO
SER010	Calibración de medidores con diámetro interno 1-1/4" y 1-1/2"	\$ 77.900	CO
SER011	Calibración de medidores con diámetro interno 2" y 3"	\$ 517.200	CO

\*Para diámetros de 4" o superior, se realiza calibración en campo. Precio directo con el laboratorio.

**Instalación Sugerida para Medidores**

- 1 Desde línea de acueducto
- 2 Válvula antifraude
- 3 Micromedidor
- 4 Válvula de bola tipo mariposa
- 5 Entrada instalación hidráulica

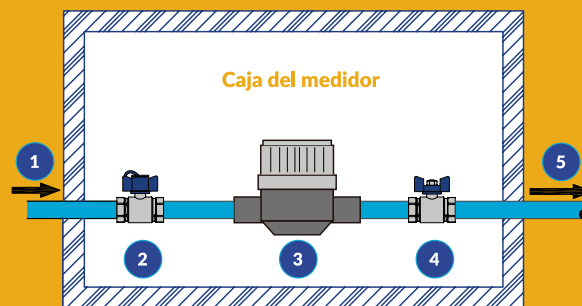

Suministramos válvulas de bola, antifraude y registros de incorporación marca





## Sistema de Telemetría en medición de agua

Recolección, transmisión, almacenamiento y gestión de datos con tecnología remota.

Para ver video de Telemetría



### Características y ventajas:

- Permite gestionar hasta 96 lecturas diarias
- Equipado con RTC (Reloj en tiempo real)
- Permite hacer patrones de consumo
- Permite hacer balances hídricos
- Tarificación horaria
- Permite el envío de datos y alarmas para:

- 🔔 Flujo inverso
- 🔔 Contador detenido
- 🔔 Manipulación
- 🔔 Alarma de fuga
- 🔔 Estado de la batería
- 🔔 Campos magnéticos
- 🔔 Sobredimensionamiento y subdimensionamiento



CÓDIGO	DESCRIPCIÓN	COMUNICACIÓN	UNIDAD EMPAQUE	PRECIO	POL
DUJB005	Módulo lectura remota SIGFOX	Sigfox	1	\$ 536.000	CO

Compatible con todos los medidores pre equipados para lectura remota. Identifíquelos en nuestra lista de precios con este símbolo:



NOTA:

- Esta lista de precios reemplaza a la anterior referencia 21 feb 2026
- Estos precios NO INCLUYEN IVA y están sujetos a cambios sin previo aviso.
- La política de descuentos (POL) aplica únicamente para unidades de empaque en las referencias marcadas.
- Los descuentos adicionales por unidades de empaque solo aplican en las referencias marcadas con los íconos: 